

Boletim Epidemiológico Covid-19 Uberaba			Nº 015/2020	DATA: 06/07/2020
DE: Comitê Técnico Científico Covid-19 Suporte Técnico SMS- URA			Atualização: Semanal	
Cristina Hueb Daniele Borges Elaine Teles Iraci Neto	Sergio Marçal Raelson Batista Robert Boaventura	Equipe Suporte: Simone da Mata Iralio Fedrigo Michelli Maldonado		

ASSUNTO: Informações técnicas gerais e atuais da Covid-19 em Uberaba

MENSAGEM:

1. Introdução

Versão atualizada do Boletim epidemiológico da semana encerrada do dia 04 de julho de 2020. Neste boletim são apresentados, logo de imediato, dados atualizados sobre o quantitativo de leitos destinados para internação de pacientes com Covid-19 em nossa cidade, uma vez que houve, com a chegada de equipamentos de ventilação mecânicos encaminhados pelo Governo do Estado de Minas Gerais, a possibilidade de abertura de mais 30 (trinta) leitos de UTI no Hospital Regional além dos já existentes e destinados para atendimento exclusivo de pacientes com Covid-19. Os leitos já estão prontos e terão equipe assistencial de suporte implementada à medida que houver demanda por esta ocupação. Evidente que se espera que toda esta ação de planejamento preventivo nem seja necessária de entrar em operação, mas, se necessário, o sistema de saúde segue de prontidão para acolher a demanda, como tem sido prática até o presente momento.

Neste Boletim, como de hábito, seguem sendo apresentados os dados atualizados quanto aos principais levantamentos de relevância para conhecimento geral, sempre prezando pela transparência e fidedignidade das informações levantadas.

Ao final deste documento são apresentadas considerações técnicas a partir da análise do comitê técnico científico sobre os dados consolidados.

2. Resultados

Tabela 1: Panorama comparativo de casos Mundo, Brasil, Minas Gerais e Uberaba

	Mundo	Brasil	Minas Gerais	Uberaba
Casos	11.587.655	1.604.585	*55.958	**923
Óbitos	537.383	64.900	*1.183	**28

Fonte: <https://www.worldometers.info/coronavirus/#countries>. In: 06/07/2020 às 09:00h.

*Fonte: https://www.saude.mg.gov.br/images/noticias_e_eventos/000_2020/Boletins_Corona/Boletim_Epidemiologico_COVID-19_04.07.2020.pdf

**Fonte: <http://www.saudeatibauberaba.com.br/portal/acervo//covid19/boletins/junho/04.07.2020%2018h.pdf>

Gráfico 1: Ocorrência de casos Covid nos municípios de Uberaba/MG, Uberlândia/MG e Ribeirão Preto/SP

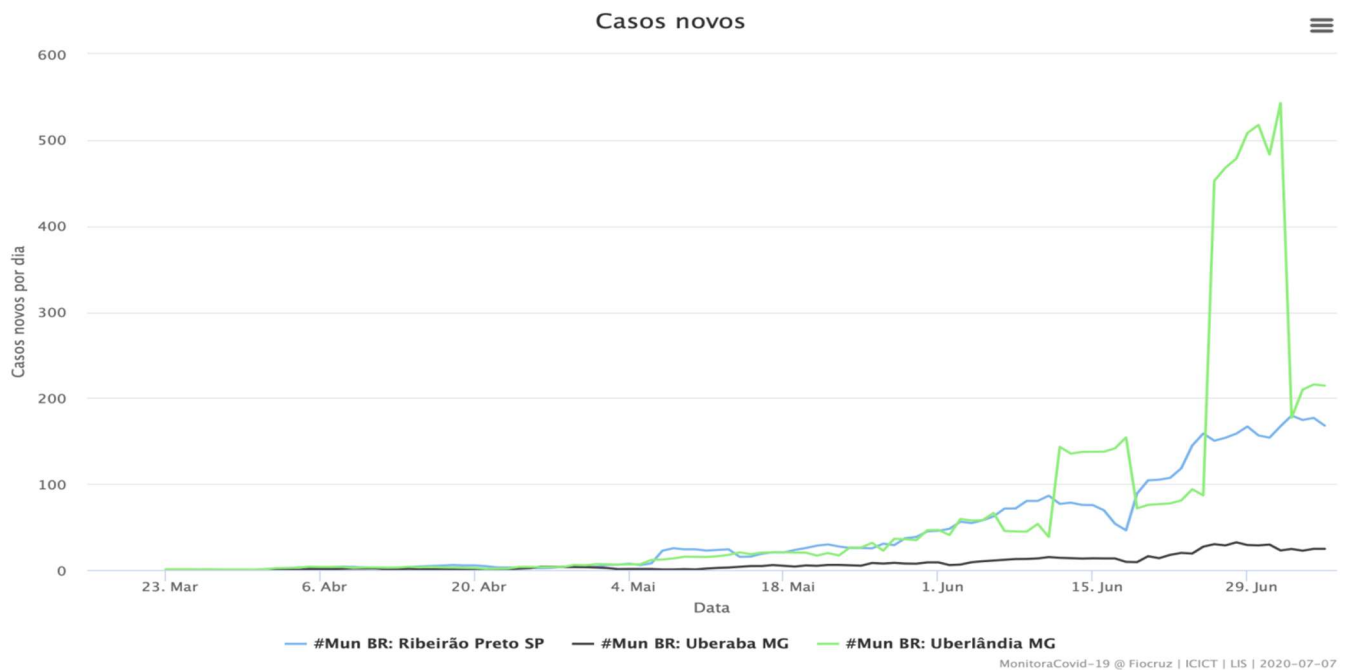

Fonte: <https://bigdata-covid19.icict.fiocruz.br/> Acesso em 06/07/2020. Dados sujeitos a alteração.

Tabela 2: Distribuição de leitos hospitalares da Covid-19 em Uberaba

HOSPITAL	LEITOS UTI			LEITOS DE ENFERMARIA		
	EXISTENTES	POTENCIAL AMPLIAÇÃO	TOTAL	EXISTENTES	POTENCIAL AMPLIAÇÃO	TOTAL
REGIONAL	60	0	60	56	54	110
HC-UFTM	5	7	12	10	50	68
H. CRIANÇA	0	10	10	22	14	28
*MPHU	10	0	10	10	0	10
*SÃO DOMINGOS	22	0	22	25	0	25
SÃO MARCOS	0	0	0	0	0	0
BENEFICÊNCIA PORTUGUESA	0	0	0	0	0	0
DR. HÉLIO ANGOTTI	0	0	0	0	0	0
MARIA MODESTO CRAVO	0	0	0	0	0	0
**SÃO JOSÉ	0	0	0	0	37	37

* Considerados apenas leitos destinados a pacientes oriundos do sistema privado (rede não-SUS);

** Leitos entrarão em operação quando, e se necessário, o Hospital de Referência atingir 50% de sua capacidade total de ocupação.

Gráfico 2: Quantidade de exames coletados em relação ao quantitativo de casos de síndrome gripal - 04/07/2020

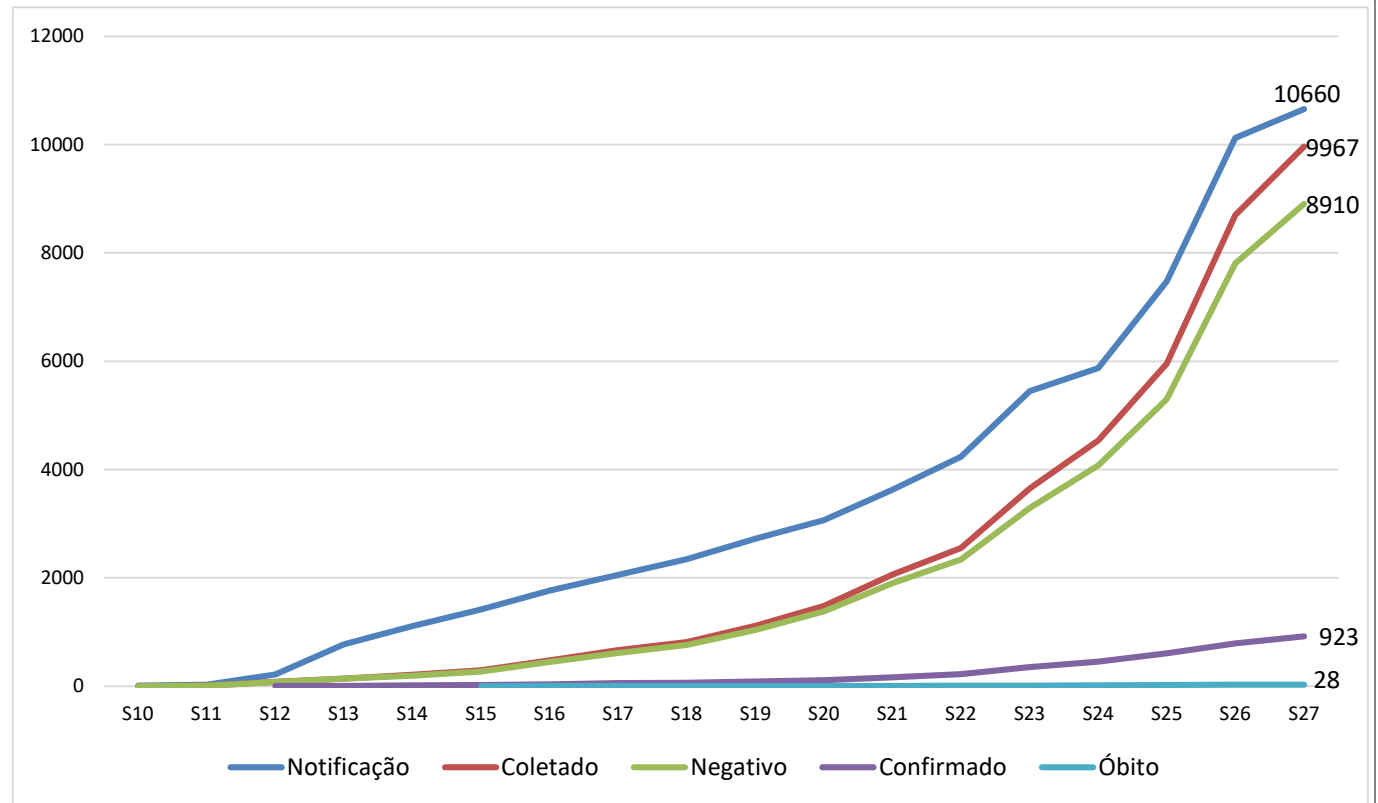

Fonte: Vigilância epidemiológica – Secretaria da Saúde Uberaba

Gráfico 3: Quantidade de notificação de casos suspeitos e nº de amostras coletadas (04/07/2020)

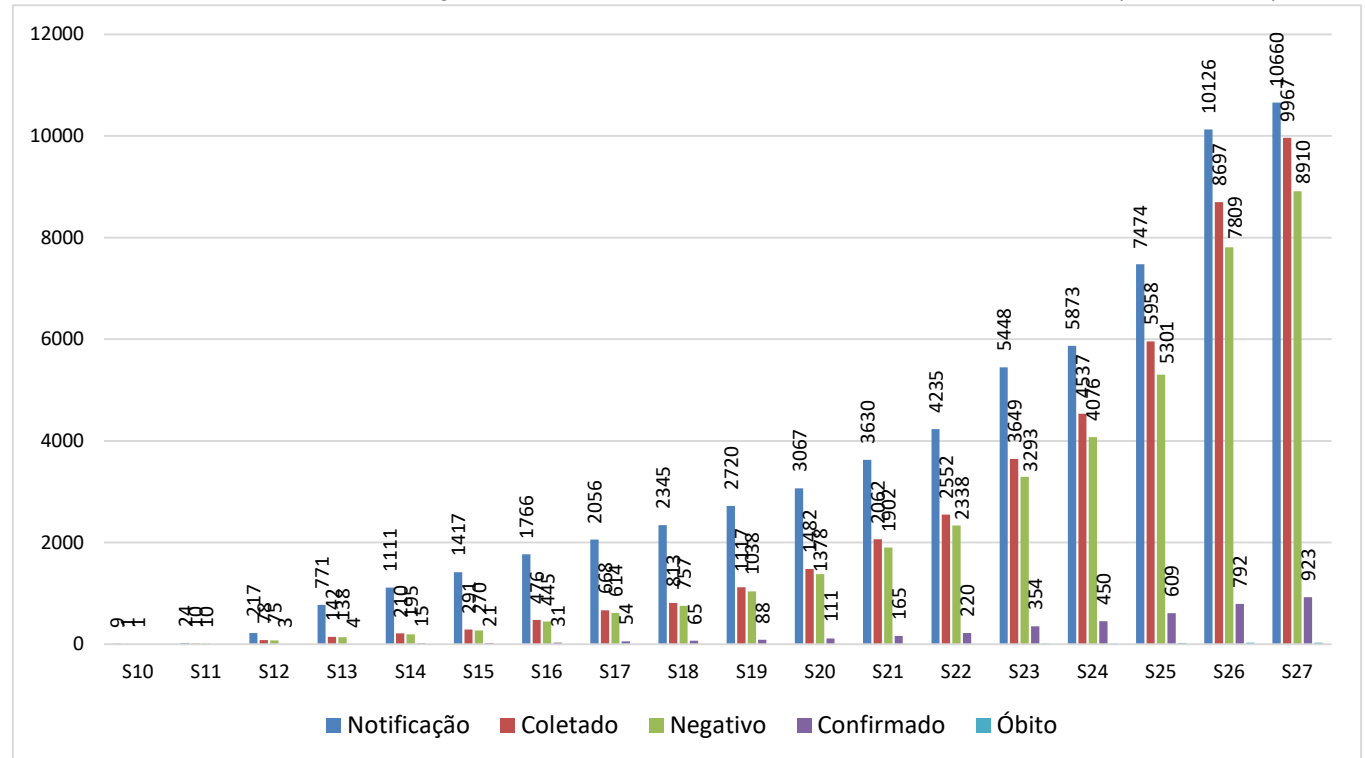

Fonte: Vigilância epidemiológica – Secretaria da Saúde Uberaba

Figura 2 Distribuição de casos de síndrome gripal por sexo em Uberaba-04/07/2020

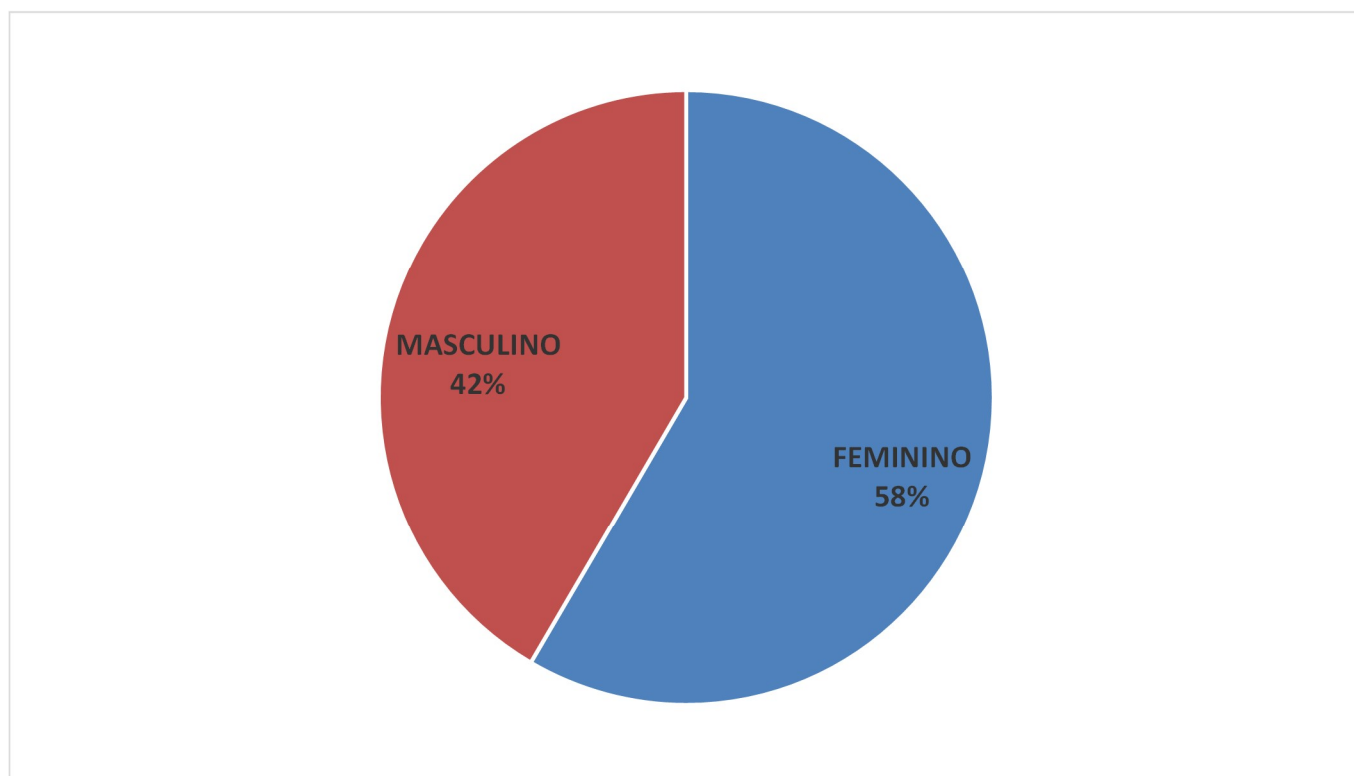

Fonte: Vigilância epidemiológica – Secretaria da Saúde Uberaba

Gráfico 4: Distribuição de casos de síndrome gripal por faixa etária-04/07/2020

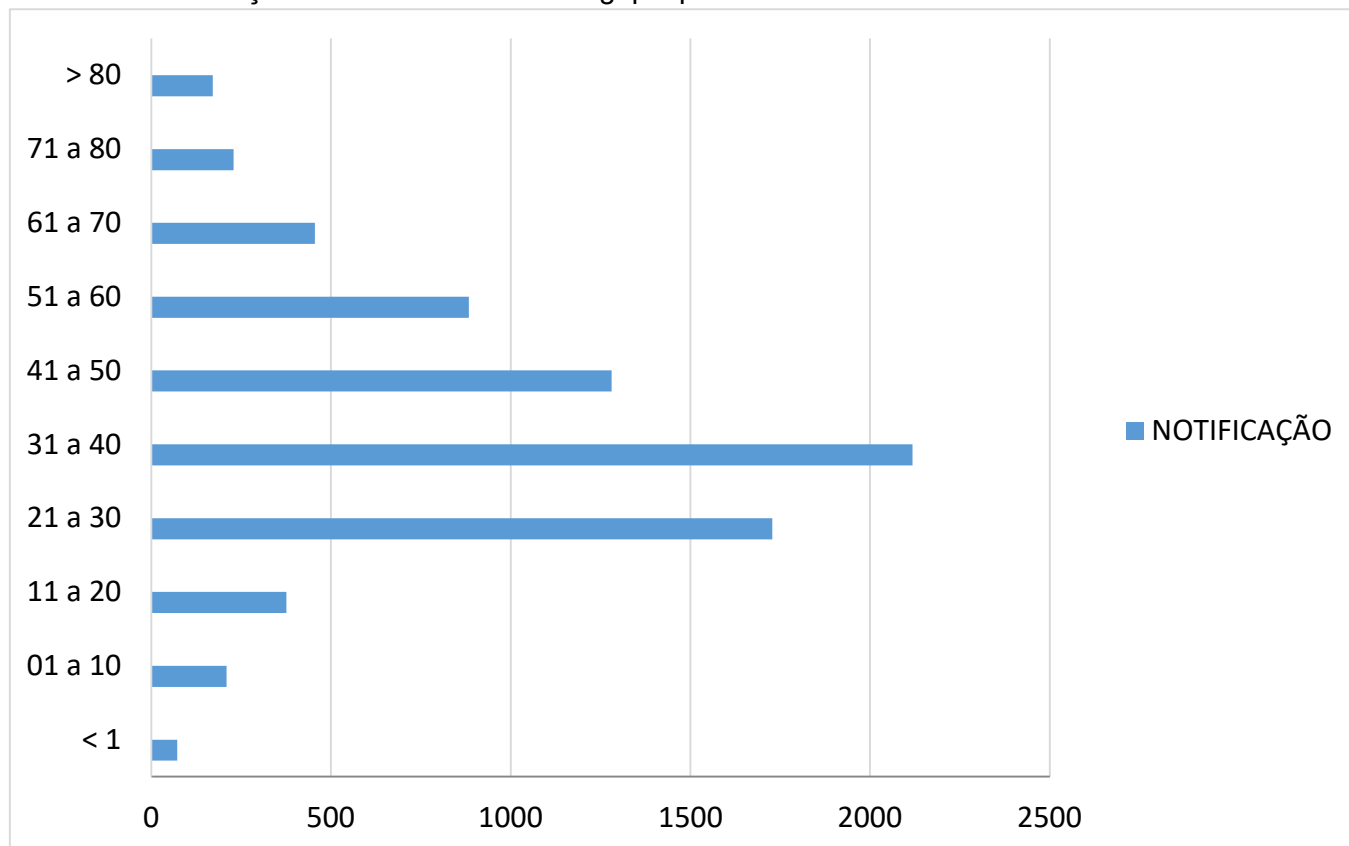

Fonte: Vigilância epidemiológica – Secretaria da Saúde Uberaba

Gráfico 5: Evolução e notificações x exames coletados x resultados (04/07/2020)

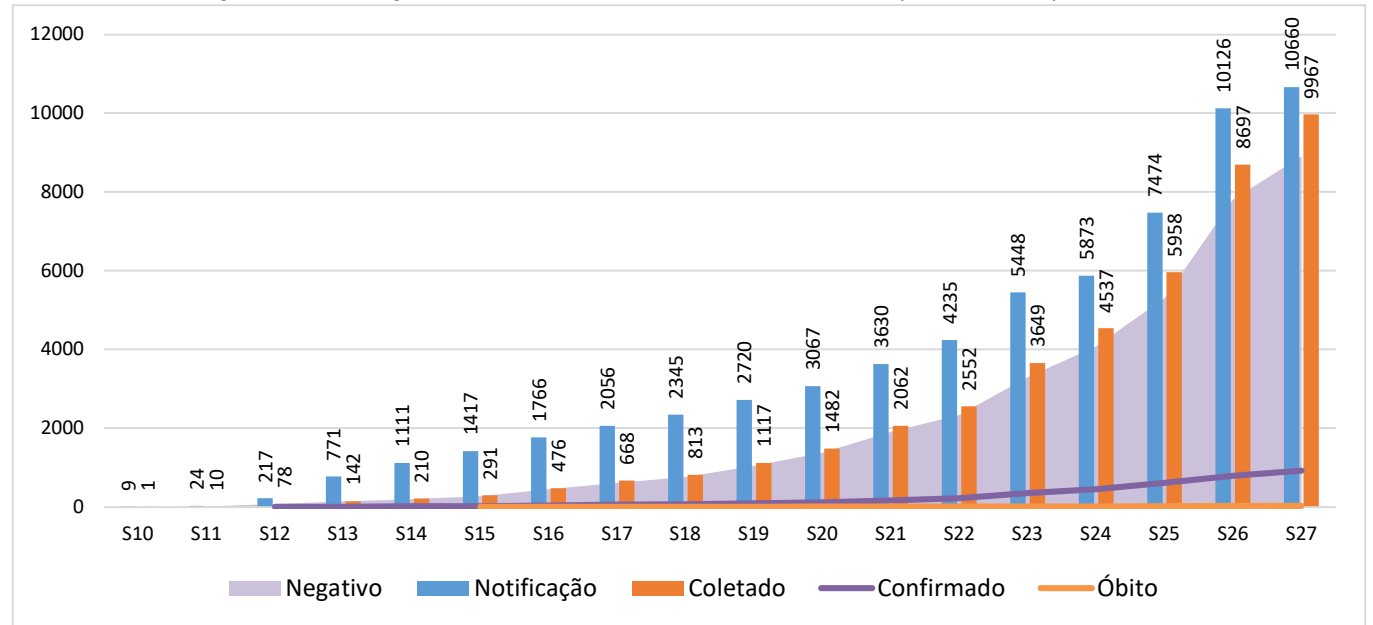

Fonte: Vigilância epidemiológica – Secretaria da Saúde Uberaba

Nota explicativa 01 para entendimento Gráfico 05:

Importante destacar que os valores apresentados neste Boletim Epidemiológico podem divergir dos números que foram apresentados no informativo divulgado diariamente. Essa divergência numérica pode ocorrer pois à medida que são liberados os resultados positivos para Covid-19 há uma atualização dos dados na data da coleta, conforme orientação do Ministério da Saúde do Brasil referentes ao processamento epidemiológico. Portanto, o caso positivo não é computado na data de seu resultado, mas sim na data em que foi feita a coleta do exame, o que, dinamicamente, provoca alterações em números anteriormente divulgados. Exemplo: se no dia 20 de um mês qualquer haviam 10 casos positivos e foram coletados neste mesmo dia outros 20 exames; se um mês depois os resultados forem divulgados e destes cerca de 15 forem positivos, estes devem ser inseridos na data retroativa da coleta, ou seja, devem ser somados aos 10 casos anteriormente positivos, passando a indicar que naquele dia haviam de fato 25 casos positivos e não os 10 (dez) que foram sinalizados.

Gráfico 6: Distribuição por desfecho dos 923 casos positivos-04/07/2020.

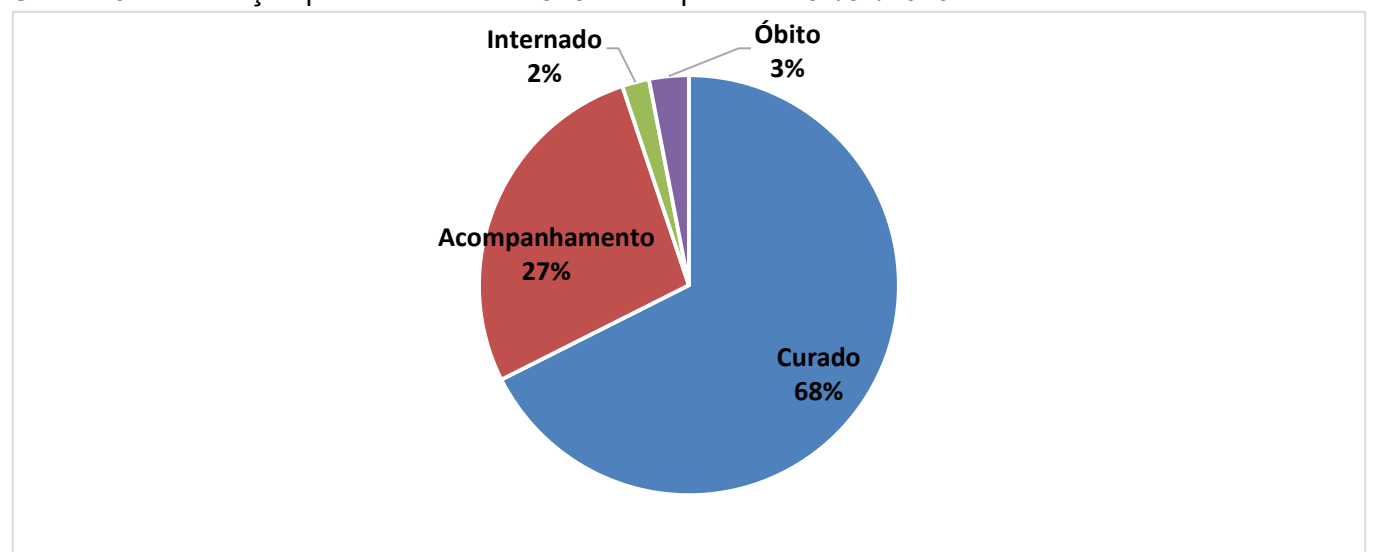

Fonte: Vigilância epidemiológica – Secretaria da Saúde Uberaba

Gráfico 7: Quantidade de leitos hospitalares ocupados com pacientes suspeitos e/ou confirmados de Covid-19 em Uberaba- 04/07/2020

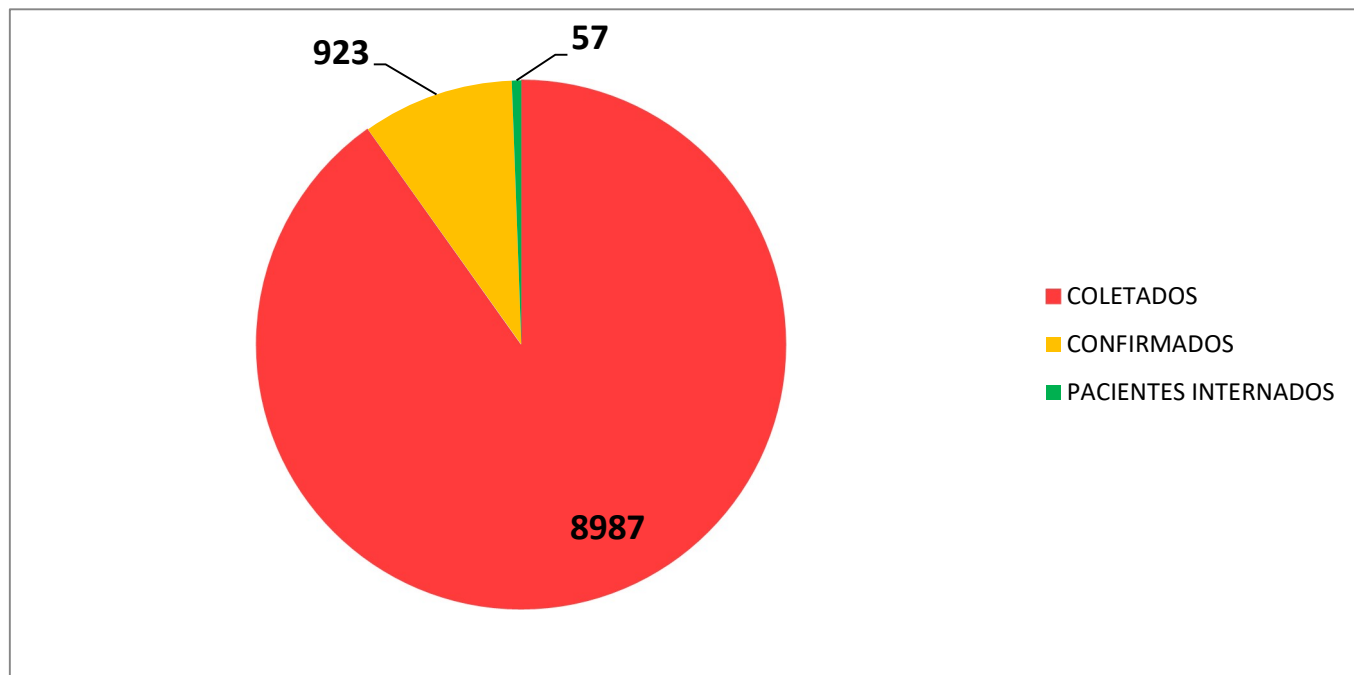

Fonte: Complexo Regulador Municipal-04/07/2020

Gráfico 8: Distribuição de pacientes por hospitais de internação e por clínica de internação (04/07/2020)

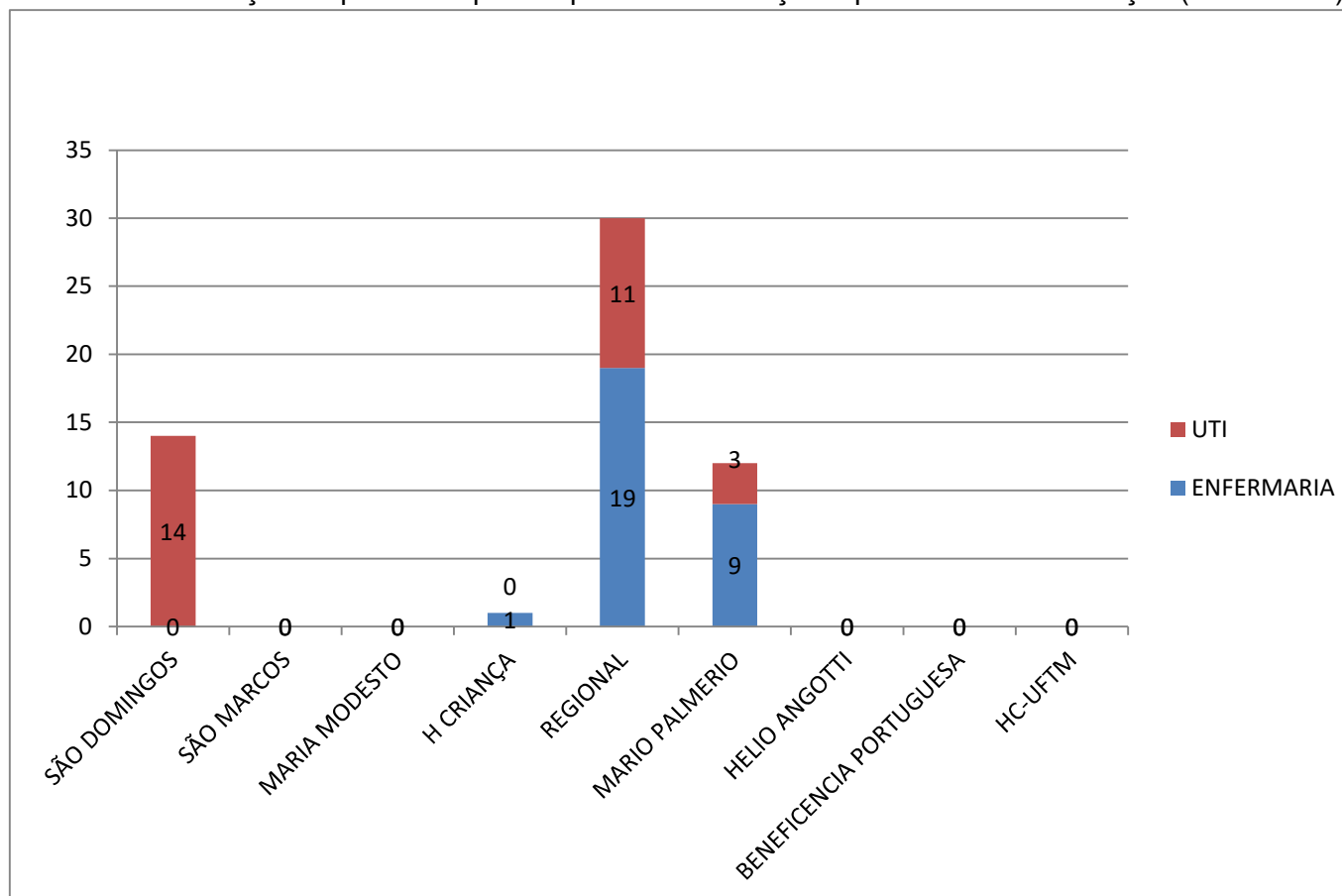

Fonte: Complexo Regulador Municipal- 04/07/2020

Gráfico 9: Ocupação de leitos de UTI (04/07/2020)

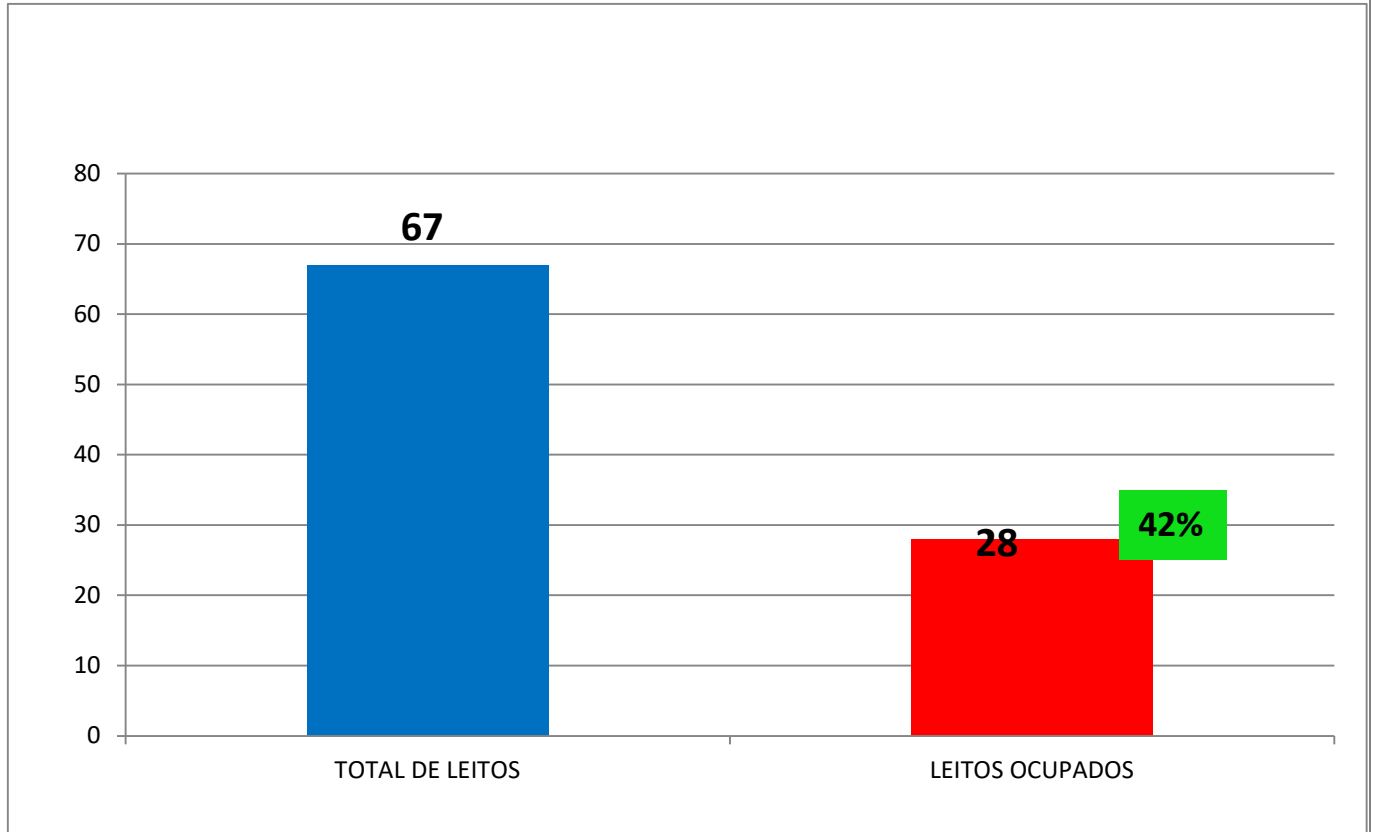

Fonte: Complexo Regulador Municipal Uberaba-04/07/2020

Gráfico 10: Evolução de ocupação de leitos de UTI (04/07/2020)

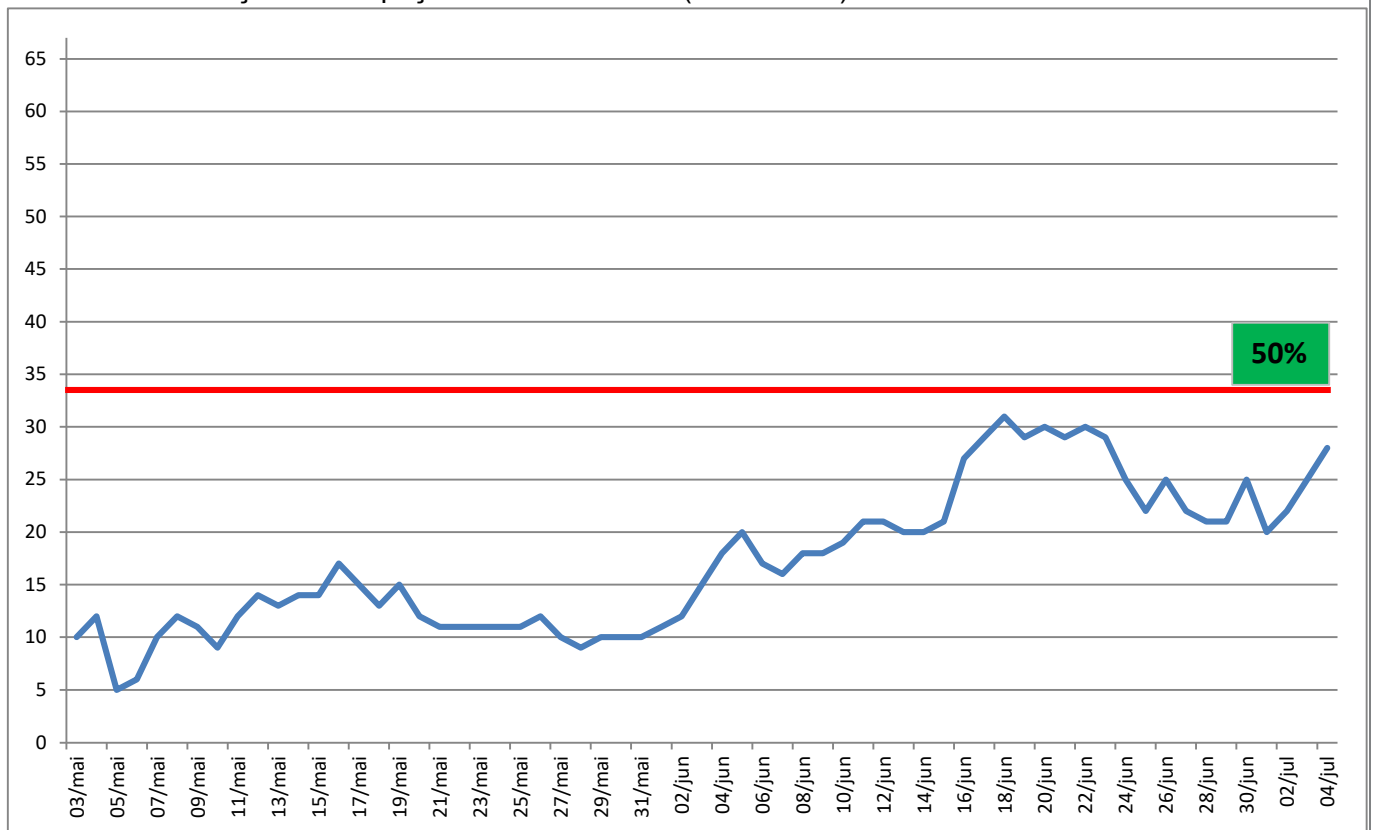

Fonte: Complexo Regulador Municipal Uberaba-04/07/2020

Gráfico 11: Evolução de ocupação de leitos de UTI por desfecho – Maio, Junho e Julho (04/07/2020)

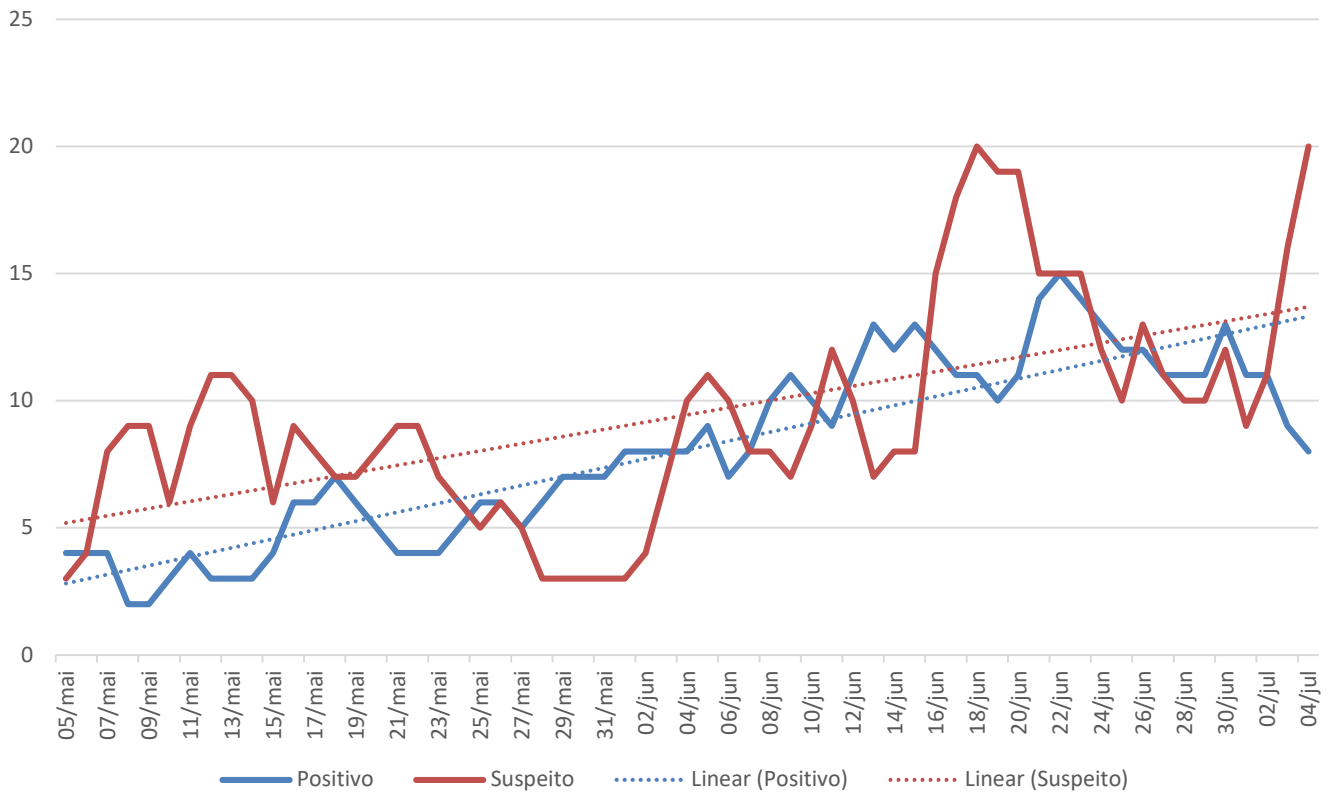

Fonte: Complexo Regulador Municipal Uberaba-04/07/2020

Gráfico 12: Ocupação de leitos de enfermaria (04/07/2020)

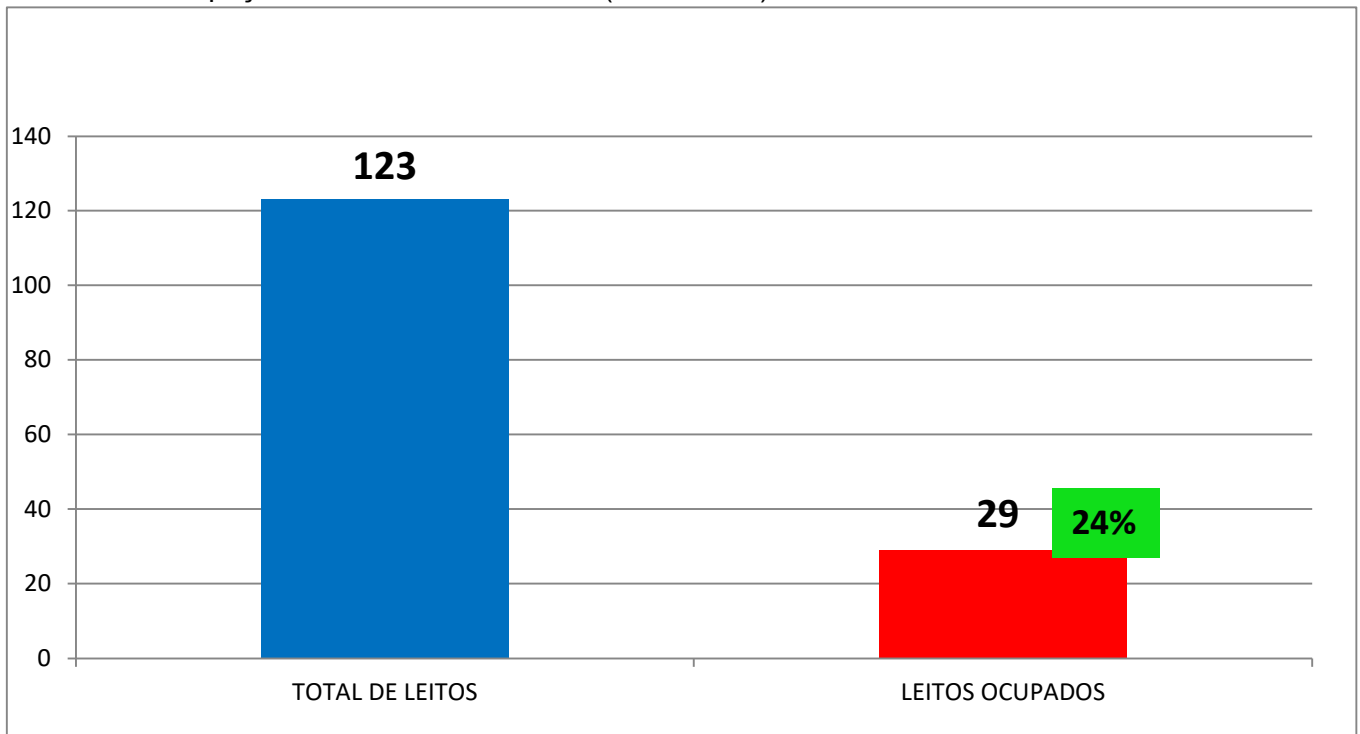

Fonte: Complexo Regulador Municipal Uberaba-04/07/2020

Gráfico 13: Evolução de ocupação de leitos de Enfermaria (04/07/2020)

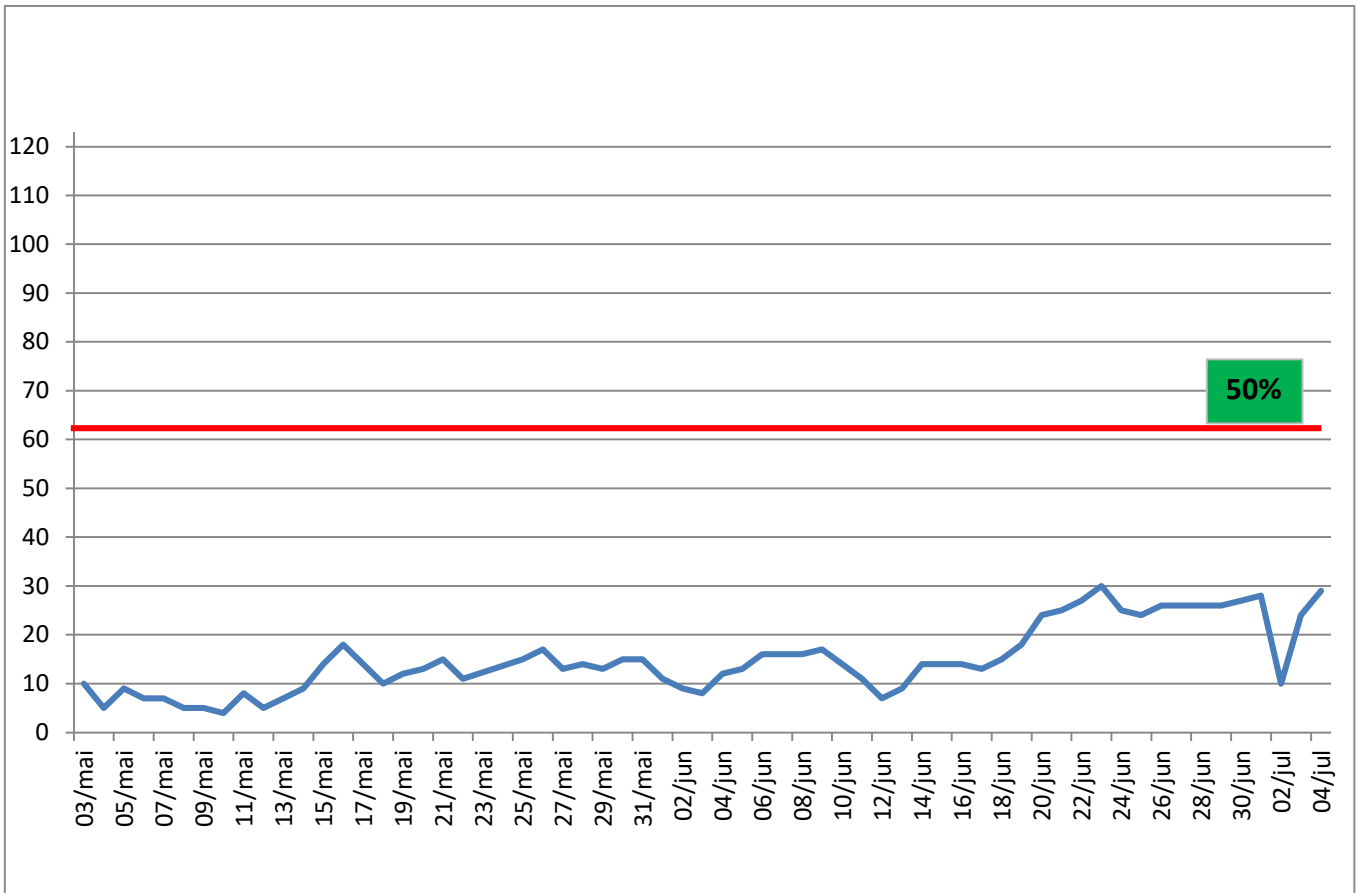

Fonte: Complexo Regulador Municipal Uberaba-04/07/2020

Gráfico 14: Quantidade de atendimento nas UPA Mirante x classificação de risco das demandas

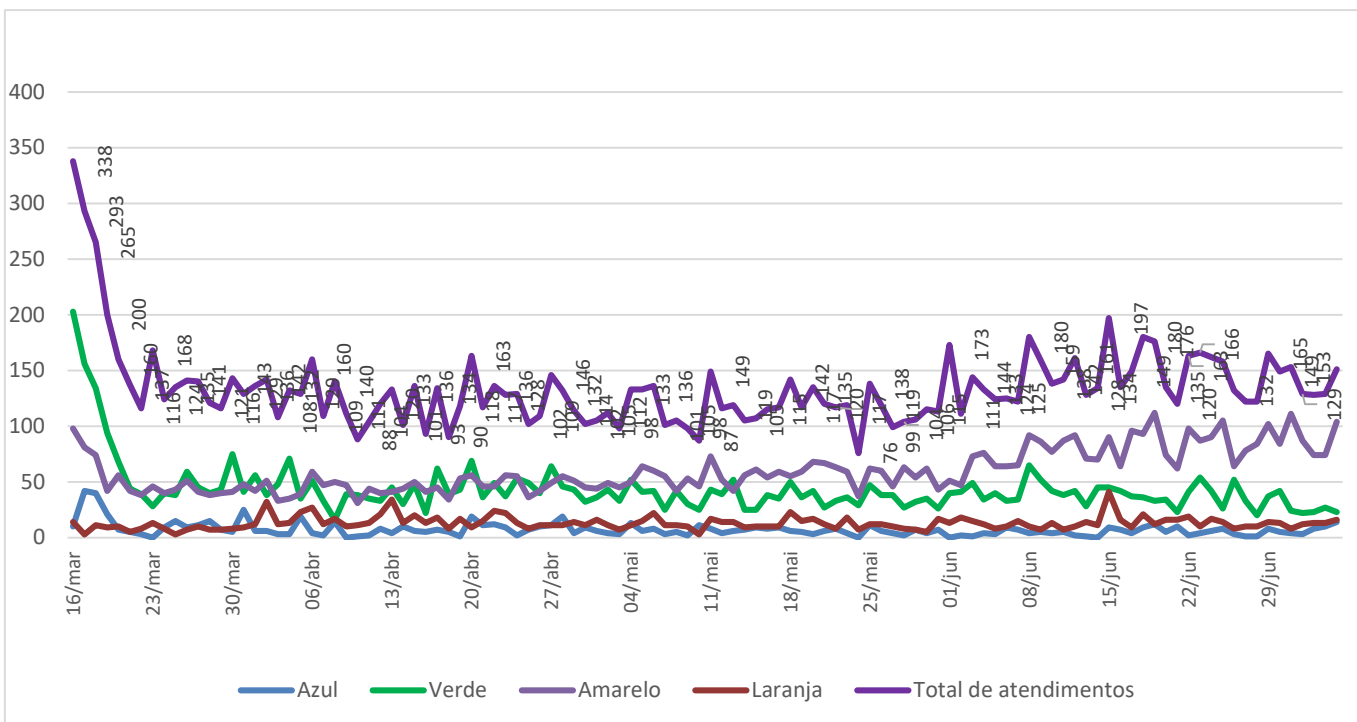

Fonte: Diretoria de Atenção em saúde – 04/07/2020

Gráfico 15: Quantidade de atendimento nas UPA São Benedito x classificação de risco das demandas

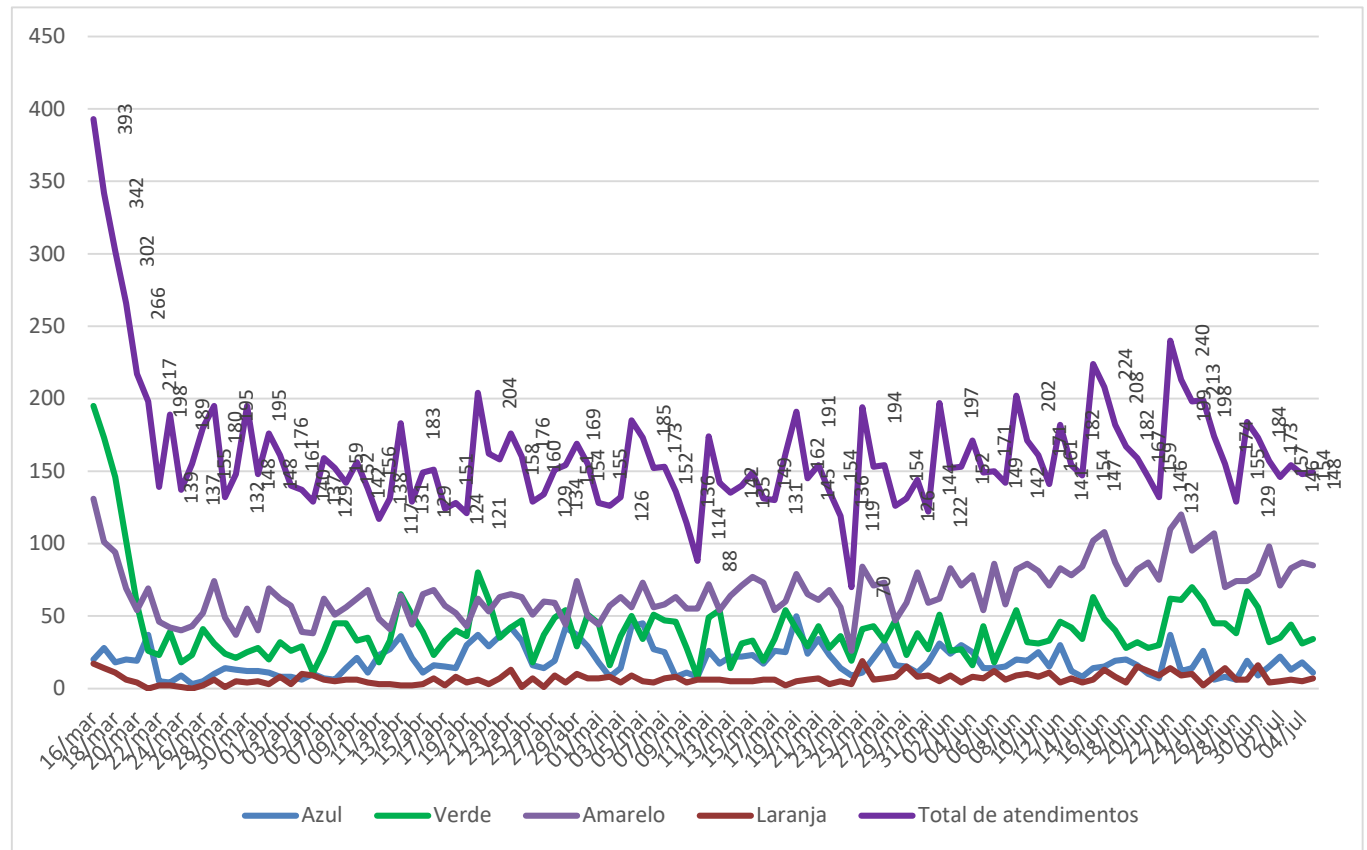

Fonte: Diretoria de Atenção em saúde-04/07/2020

Gráfico 16: Quantitativo de atendimentos nas Unidades Básicas de saúde em Uberaba.

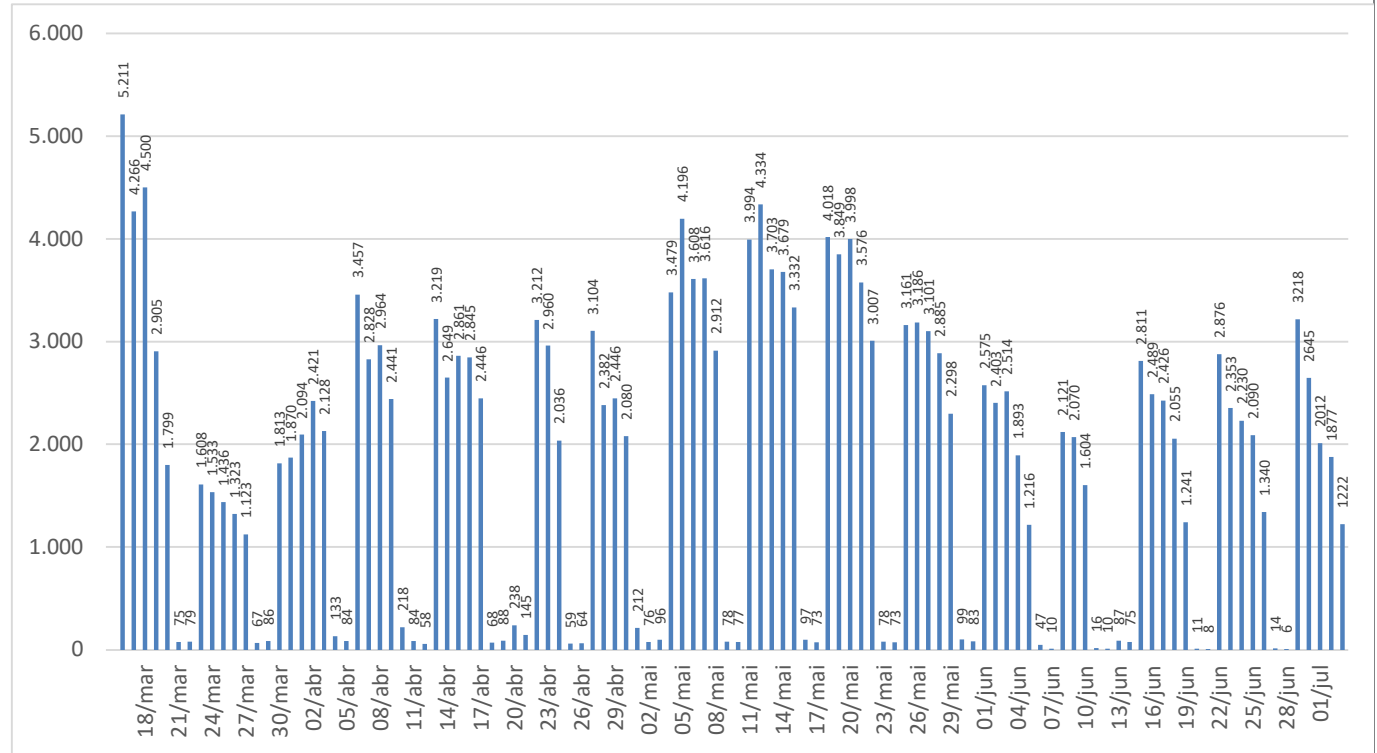

Fonte: Diretoria de Atenção à Saúde-04/07/2020

Gráfico 17: Quantitativo total de óbitos por mês e ano ocorridos em Uberaba.

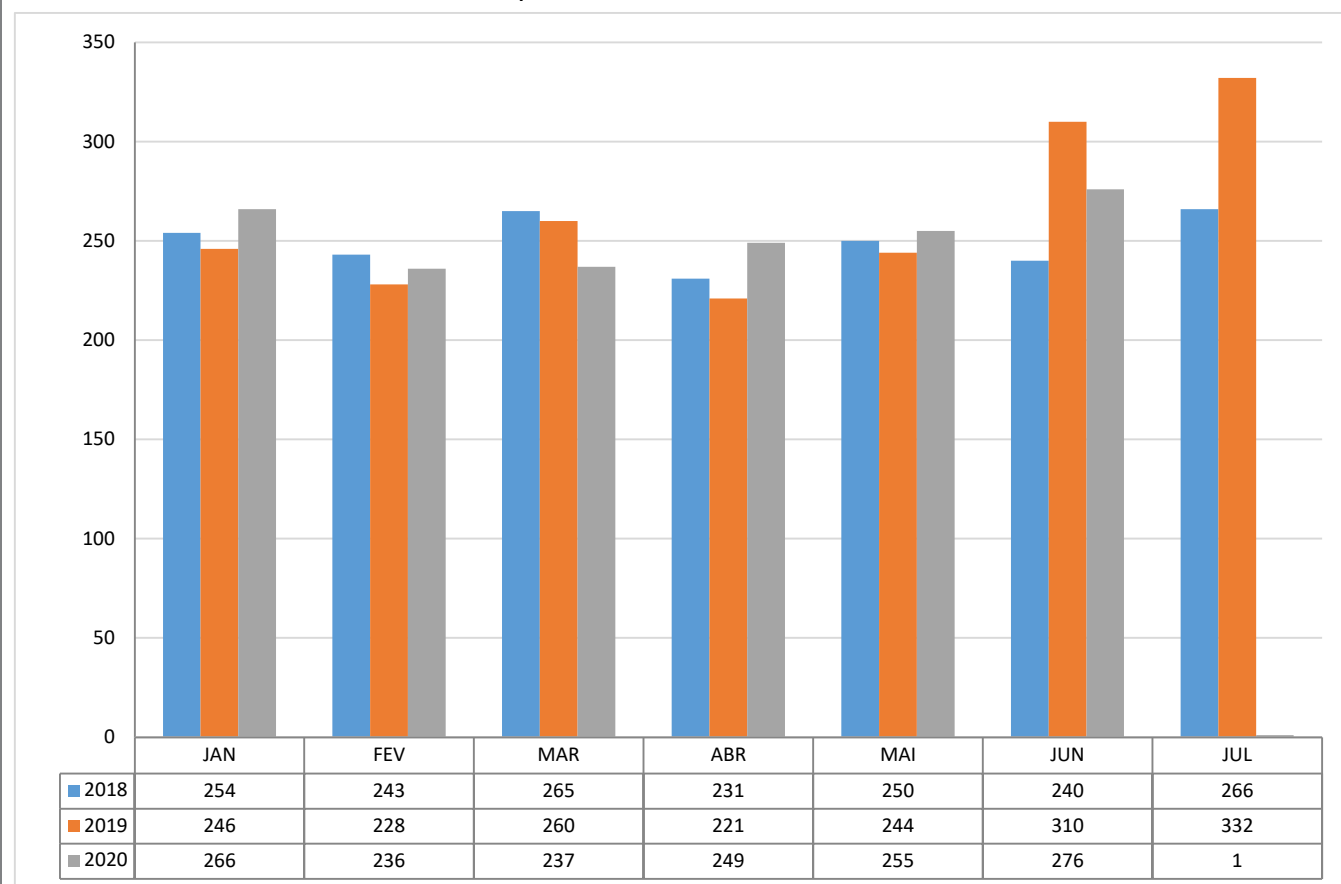

Fonte: Vigilância epidemiológica – Secretaria da Saúde Uberaba. 04/07/2020

Gráfico 18: Quantitativo de óbitos por mês e ano, de pacientes residentes em Uberaba.

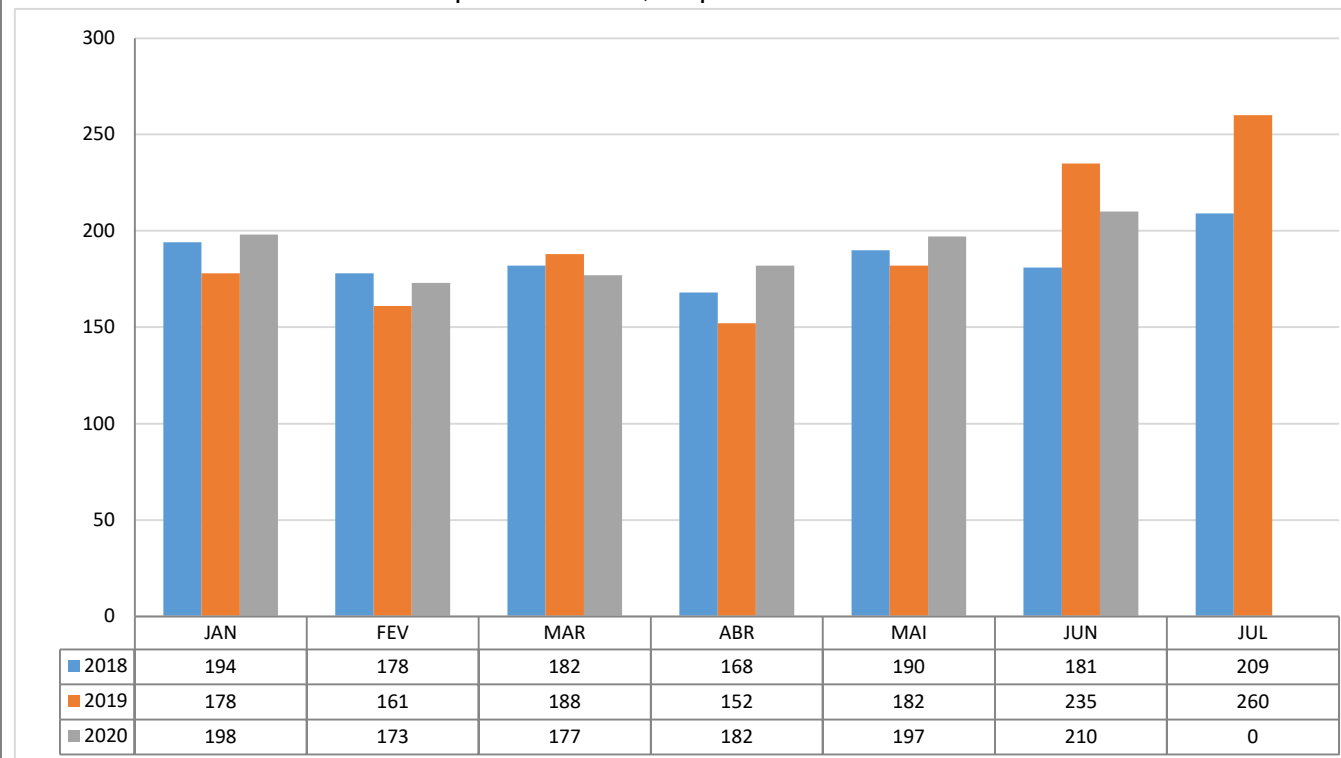

Fonte: Vigilância epidemiológica – Secretaria da Saúde Uberaba. 04/07/2020

Nota explicativa 02: Sobre gráficos 15 e 16

Os próximos gráficos (15 e 16) são novas formas de apresentação dos dados que vinham sendo acompanhados desde o primeiro Boletim (anteriormente chamado de “Avaliação Técnica”). O gráfico 15 contém a projeção baseado em avanço dos casos positivos por semana epidemiológica e, por conseguinte, com uma perspectiva mais longa de período projetado. Ao passo que o Gráfico 16 possui análise da série histórica de casos positivos e a perspectiva calculada, com margem de erro, para os próximos 5 (cinco) dias.

Gráfico 19: Projeção do número de casos confirmados para Uberaba- Estimado em: 04/07/2020 (dados de evolução atual acrescentados em 04/07/2020).

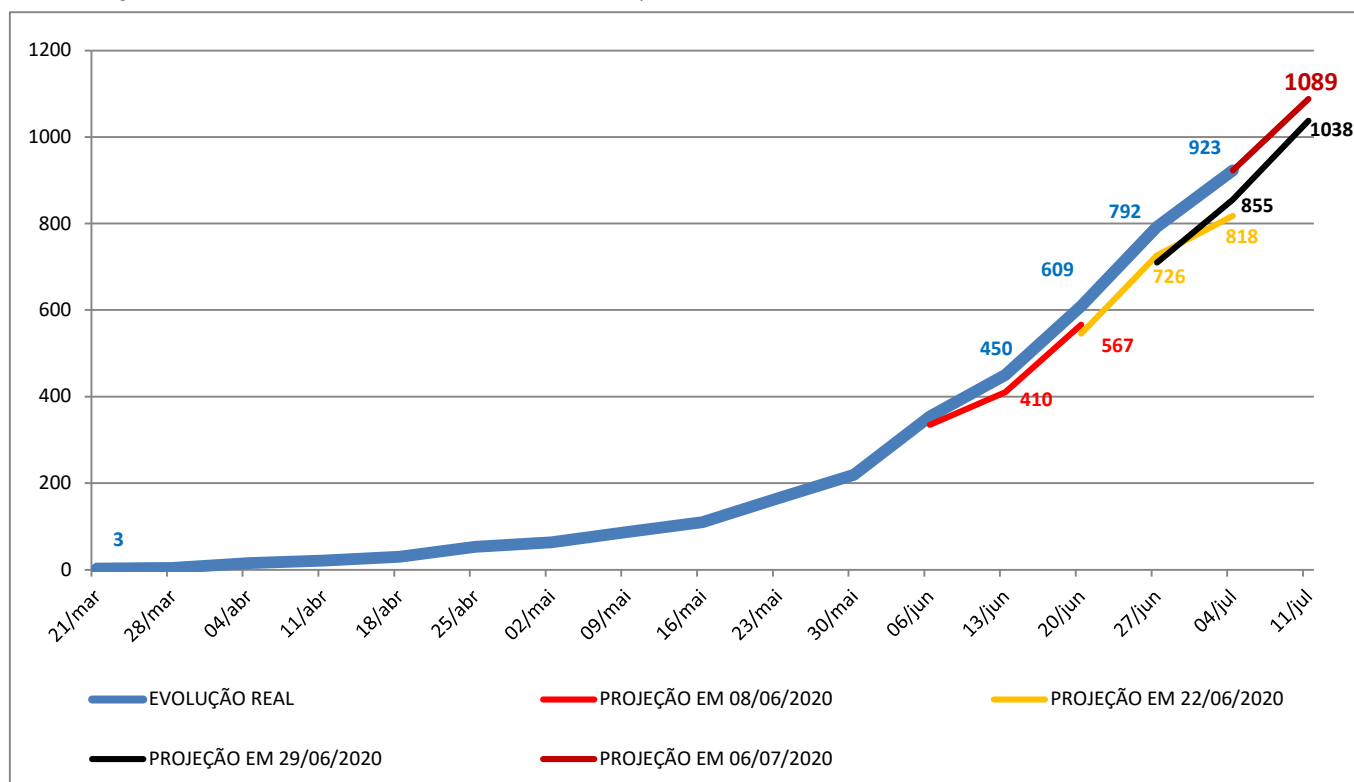

Fonte: Complexo Regulador Municipal Uberaba-04/07/2020

Nota explicativa 03:

A secretaria Municipal da Saúde de Uberaba assinou termo de cooperação técnica entre o curso de graduação em Matemática da UFTM com o Comitê Técnico Científico, reforçando as análises numéricas que incluem, dentre outras coisas a projeção de cenários e os possíveis impactos da pandemia Covid-19 em nosso meio.

Fruto desta parceria, além de várias revisões e análises de cenários que servem de fundamentação para estudos do Comitê Técnico-Científico, apresenta-se aqui o gráfico contendo projeção de crescimento de novos casos positivos sempre para cada 5 dias à frente.

Gráfico 20 – Projeção de casos positivos para os próximos 5 dias. Estimado em:06/07/2020.

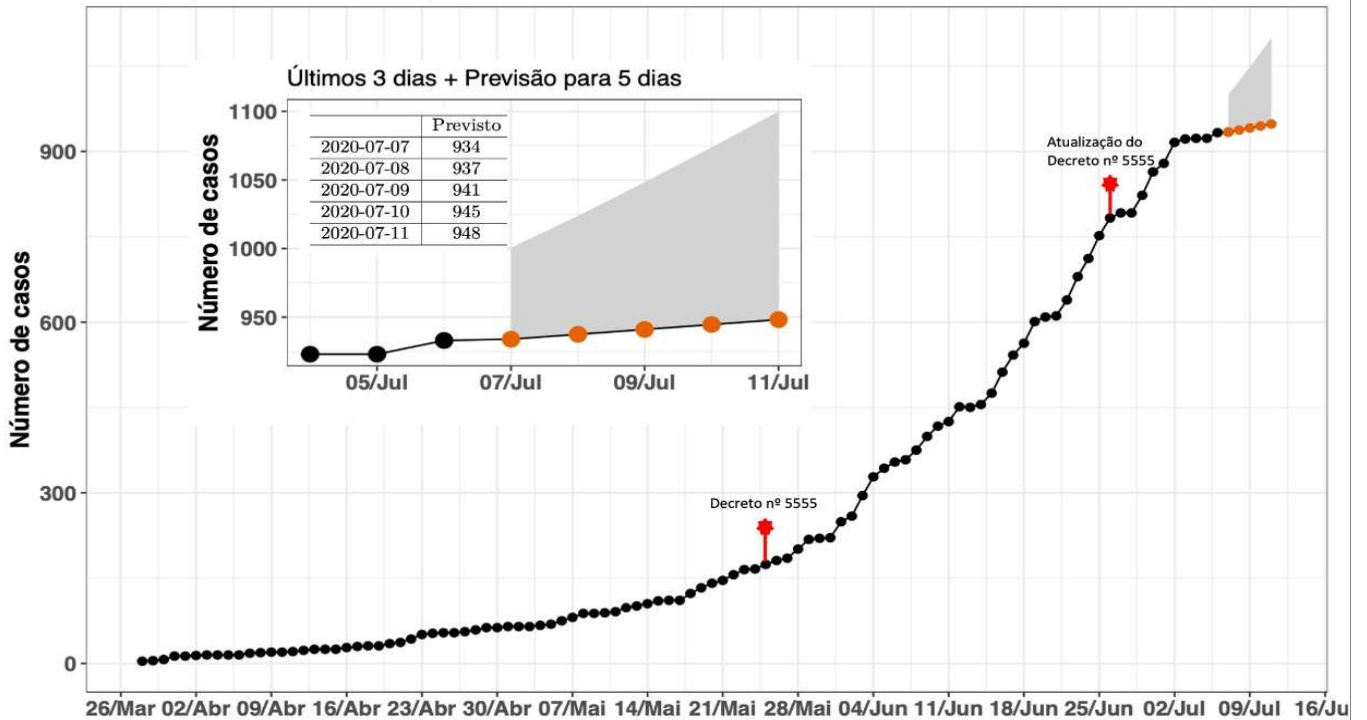

• Pontos pretos: número de casos confirmados a cada • Pontos laranjas: a previsão para os próximos 5 dias • Cinza: intervalo de confiança dessa previsão.

Gráfico 21 – Evolução do casos ativos em:06/07/2020.



Gráfico 22 – Evolução do casos ativos x evolução dos casos recuperados em:06/07/2020.



Gráfico 22 – Evolução do R0 (“taxa de contaminação”) em: 06/07/2020.

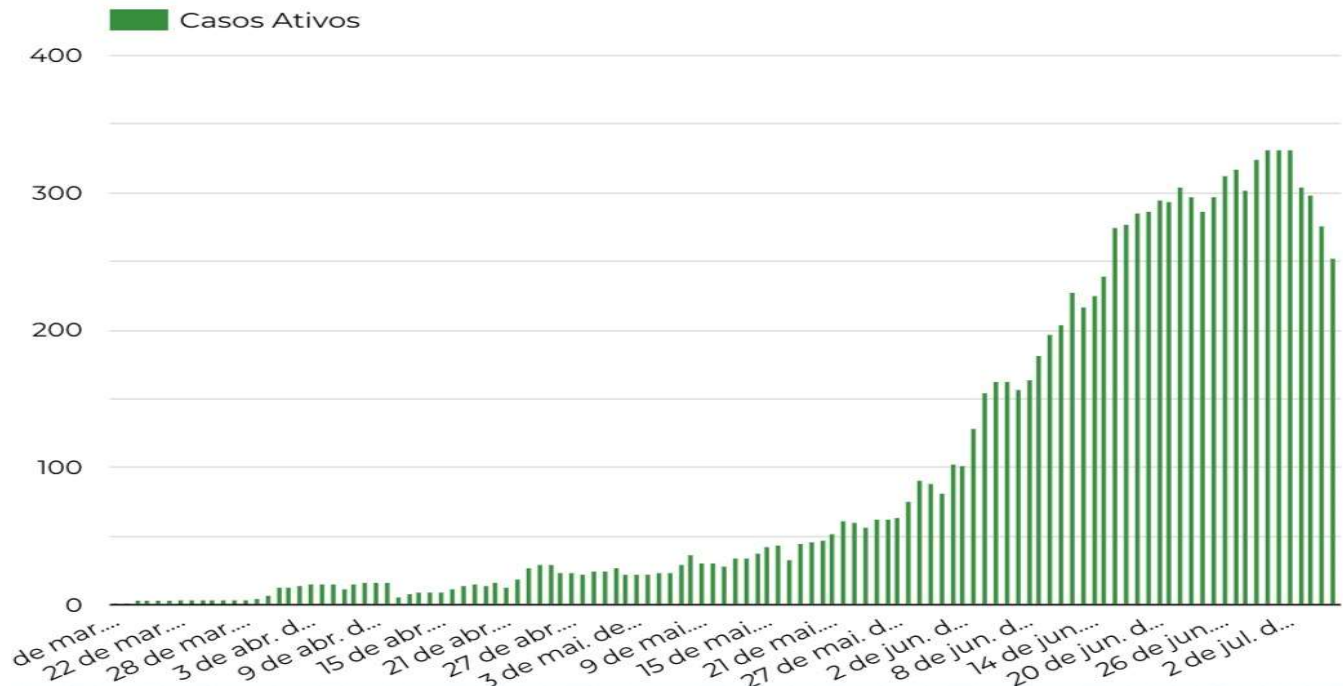

As Diretrizes da Associação de Medicina Brasileira (AMB) (atualizadas em 22 de abril de 2020, disponível em: <https://amb.org.br/wp-content/uploads/2020/04/DIRETRIZES-AMB-COVID-19-22.04.2020.pdf>) indicam fórmulas para cálculos estimativos de casos positivos a partir do quantitativo de casos já confirmados. Da mesma maneira, esse trabalho apresenta orientações para cálculos de estimativas de índices de colapso da rede de assistência a partir da composição de vários dados epidemiológicos.

Deste modo, possui até a presente data (04/07/2020) uma média de dias entre início dos sintomas e data de falecimento dos casos que foram a óbito (28 – vinte e oito – casos) de 15,4643. Houve pelo menos 8 (oito) duplicações registradas do quantitativo de casos da Covid-19 em Uberaba, perfazendo uma média 11,2500 dias entre as duplicações de casos positivos registrados. Deste modo, temos um fator exponencial para cálculo da estimativa de casos reais (ou seja, para se estimar a quantidade de pacientes que podem estar positivos e que não procuraram atendimento, por qualquer motivo, para que pudessem ser testados) em torno de 1,3746. Assim, pela fórmula apresentada pela AMB, Uberaba teria na data de 04/07/2020 os 923 casos positivos multiplicados por $2^{(1,3746)}$, resultando em cerca de 2.393 casos estimados como positivos para Covid-19.

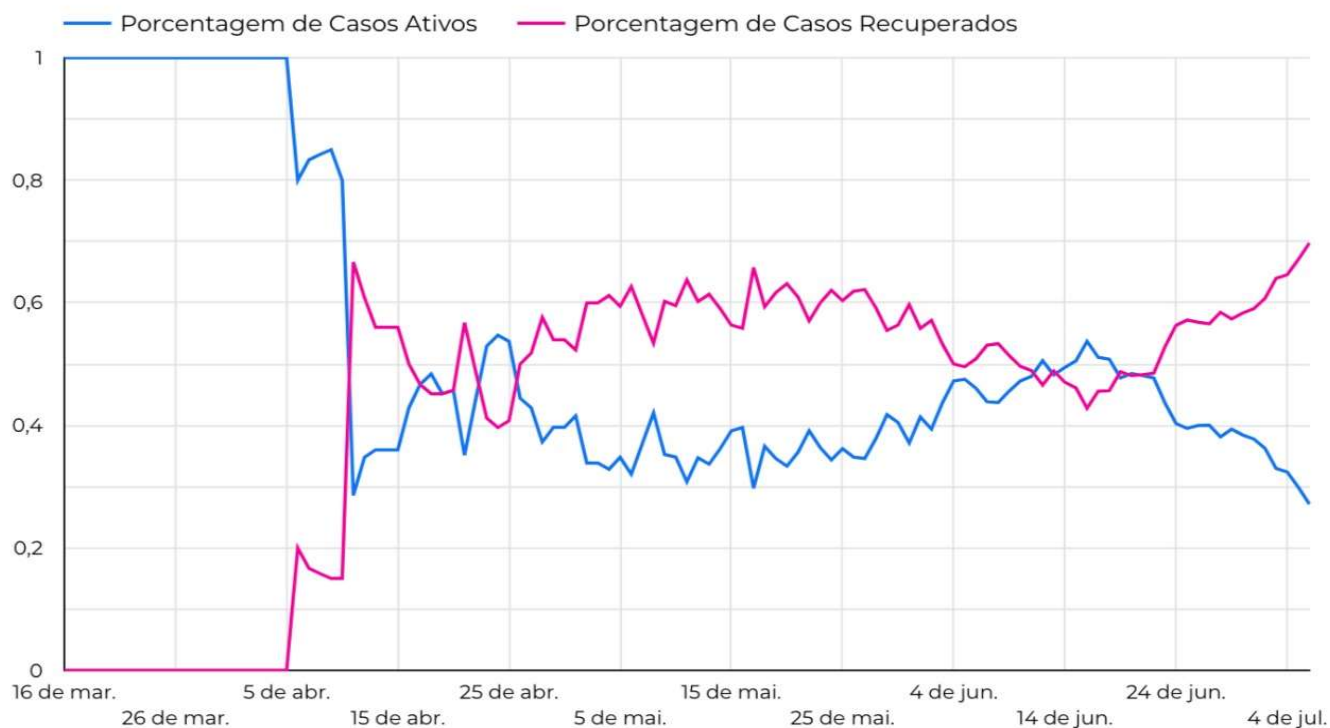
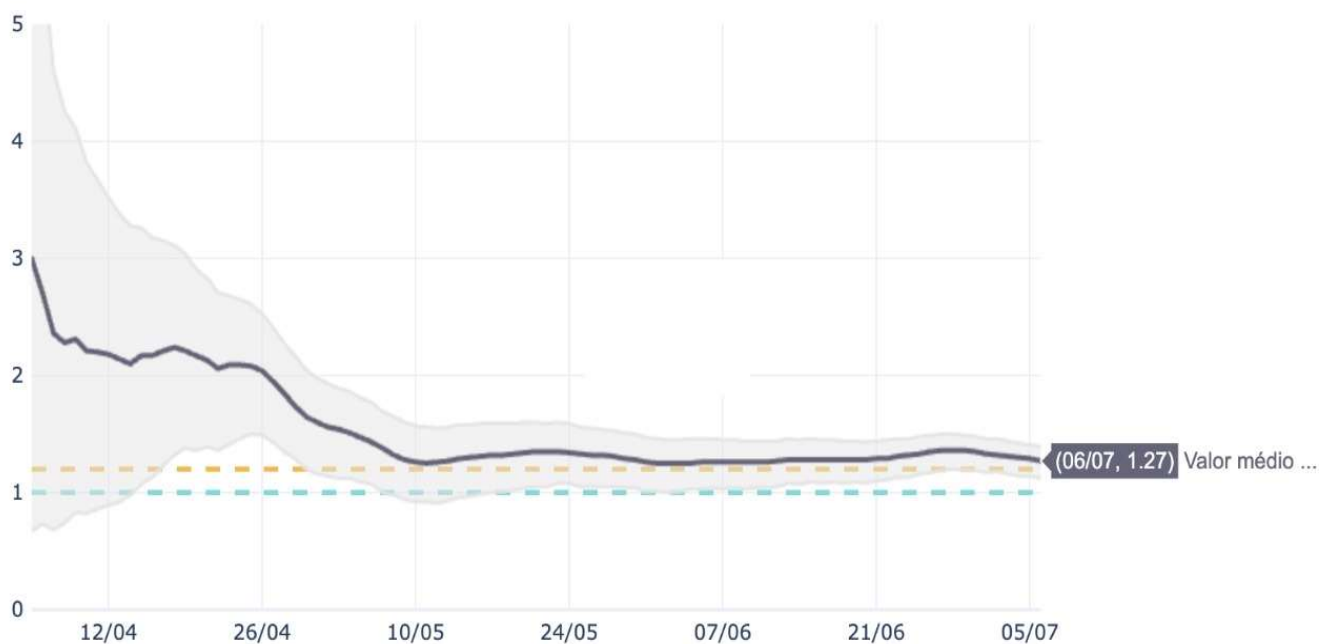
Na mesma metodologia empregada (AMB), considera-se os casos ativos – que são os casos positivos que ainda não estão curados - para calcularmos o índice de colapso da rede (quanto mais próximo 1, pior o cenário, e se > 1 – cenário de colapso instalado). Apenas como exercício operacional para o planejamento de medidas de gerenciamento de rede, trabalha-se aqui com um cenário irreal (que seria a possibilidade de todos os casos ativos necessitarem de internação hospitalar) e um cenário realístico (em que os casos, mesmo os suspeitos, que realmente requerem internação hospitalar, nas respectivas modalidades por tipo de leito, são de fato avaliados no contingente existente). Assim, temos os seguintes achados.

Tabela 3: Situação real do índice de colapso por cada rede hospitalar – 04/07/2020 (57 pacientes internados – 28 em UTI (11 SUS e 17 privados) e 29 em enfermarias (19 SUS e 10 privados))

Localização	Hospitais Públicos	Hospitais Privados
Somente UTI	0,3142	0,5312
Somente Enfermaria	0,2159	0,2857
UTI + Enfermaria	0,2439	0,4029

Fonte: Complexo Regulador Municipal. Cálculos tendo como base 67 leitos totais de UTI (35 públicos e 32 privados) e 123 leitos (88 públicos e 35 privados) de enfermaria totais nos hospital público e privado;

3. Considerações

O Comitê Técnico Científico de enfrentamento da Covid-19 em Uberaba com base nos dados acima propõe-se às seguintes ponderações:

- A cidade de Uberaba segue com o quantitativo de casos Covid-19 baixo se comparado com outros municípios da região. A quantidade de pacientes recuperados está superior ao quantitativo de casos ativos. Na prática isso significa que há tendência de redução de demanda, pelo menos no presente momento, por internações na rede hospitalar, uma vez que há uma tendência de queda do volume de casos ativos, que são aqueles, obviamente, que podem demandar necessidade de internação hospitalar;

- O quantitativo de leitos abertos para internações no hospital de referência aumentou com uma duplicação de leitos de UTI para assistência aos casos exclusivamente destinados para Covid-19;
- Os óbitos (28 – vinte e oito) ocorreram em pacientes que tinham comorbidades associadas;
- A distribuição dos casos entre o sexo masculino e feminino está praticamente homogênea, com leve predominância do sexo feminino;
- A taxa de ocupação de leitos tanto de UTI quanto de pacientes em enfermarias segue abaixo de 50%. Há uma variação natural que tem acompanhado a dinâmica errática da doença. Com o aumento de leitos destinados para acolhimento de casos da Covid, essa taxa deve sofrer redução nos próximos boletins;
- As projeções para novos casos seguem dentro de uma margem aceitável de variação (em torno de 7,3% de desvio entre o projetado e a realidade encontrada pelos números), apontando para um crescimento que mantém uma evolução uniforme e sustentada, sem picos/"explosões" que indiquem descontrole epidemiológico;
- A oferta de testagem populacional segue o planejamento estabelecido de forma sustentável e organizada, com incremento sobretudo na agilização dos resultados para os casos suspeitos internados, propiciando melhor capacidade regulatória para essas demandas.
- Houve uma redução de taxa de contaminação encontrada em nossa cidade (R0). Destaca-se que esse cenário é sempre variável e pode sofrer modificações. No entanto, neste momento, indica menor propagação entre pessoas para a doença.

Uberaba, 07 de julho de 2020.

Membros do Comitê Técnico Científico

Cristina Hueb Barata

Elaine Teles Vilela Teodoro

Iraci José de Souza Neto

Raelson de Lima Batista

Robert Boaventura de Souza

Sergio Henrique Marçal

REFERENCIAS BIBLIOGRÁFICAS

1. What Is Herd Immunity and Could It Help Prevent COVID-19?. In: <https://www.healthline.com/health/herd-immunity>. Acesso em: 23-04-2020 às 18:00h;
2. Immune responses in COVID-19 and potential vaccines: Lessons learned from SARS and MERS epidemic. Prompetchara E., Ketloy C., Palaga T. Asian Pac J Allergy Immunol. 2020 Mar;38(1):1-9;
3. Documento do exército defende isolamento social no combate ao coronavírus. In: <https://exame.abril.com.br/brasil/documento-do-exercito-defende-isolamento-social-no-combate-ao-coronavirus/>. Acesso em 22-04-2020 às 21:00h
4. Mortality rate of COVID-19 patients on ventilators. In: <https://www.physiciansweekly.com/mortality-rate-of-covid-19-patients-on-ventilators/>. Acesso em 8 de abril de 2020 às 22:00h;
5. At the Top of the Covid-19 Curve, How Do Hospitals Decide Who Gets Treatment?. In: <https://www.nytimes.com/2020/03/31/us/coronavirus-covid-triage-rationing-ventilators.html>. Acesso em 10 de abril de 2020 às 11:00h;
6. Watch: Ventilators are in high demand for Covid-19 patients. How do they work? In: <https://www.statnews.com/2020/03/30/covid-19-ventilators-how-they-work/>. Acesso em 8 de abril de 2020 às 22:20h;
7. Why Some Doctors Are Now Moving Away From Ventilator Treatments for Coronavirus Patients. In: <https://time.com/5818547/ventilators-coronavirus/>. Acesso em 8 de abril de 2020 às 22:30h;
8. Boletim Epidemiológico 07 – Ministério da Saúde do Brasil. In: <https://www.saude.gov.br/images/pdf/2020/April/06/2020-04-06---BE7---Boletim-Especial-do-COE---Atualizacao-da-Avaliacao-de-Risco.pdf>. Acesso em 8 de abril de 2020 às 23:00h.
9. Boletim Epidemiológico 13– Ministério da Saúde do Brasil. In: <https://portalarquivos.saude.gov.br/images/pdf/2020/April/21/BE13---Boletim-do-COE.pdf>. Acesso em 23 de abril de 2020 às 18:45h.
10. Boletim Epidemiológico 23/04/2020 In: https://saude.mg.gov.br/images/noticias_e_eventos/000_2020/Boletins_Corona/23.04.2020_Boletim_epidemiologico_COVID-19_MG.pdf
11. Diretriz Covid-19 Associação de Medicina Brasileira (AMB). In: <https://amb.org.br/wp-content/uploads/2020/04/DIRETRIZES-AMB-COVID-19-22.04.2020.pdf>. Acesso em 29-04-2020 às 22:42h.

